



FAMILY OF ^
CHILDHOOD

COMPANY PROFILE

公司简介

广东童年之家实业有限公司品牌始创于1988年,坐落于珠江三角洲后花园的清远,是一家集研发、设计、生产、销售、服务于一体的综合型游乐设备企业,并在河南、山东、湖南、四川等地开设多家分公司。

栉风沐雨32载,薪火相传铸辉煌。经过三十多年的考验和拼搏,童年之家已发展成为注册资金1.08亿元,公司占地面积8万多平方米,拥有员工超400人,年生产能力超十亿元的全国知名企业,国内客户遍及各省、市、自治区,是万达集团、恒大地产集团、万科地产、和记黄埔地产、雅居乐地产等知名企业的战略合作伙伴。海外市场产品畅销欧洲、北美、中东、东南亚以及非洲等九十多个国家和地区,深受海内外客户的信赖和好评。

童年之家·专注幼儿园设备一站式服务30年!

Founded in 1988, the brand of Guangdong childhood home Industrial Co., Ltd. is located in Qingyuan, the back garden of the Pearl River Delta. It is a comprehensive amusement equipment enterprise integrating R & D, design, production, sales and service, and has set up many branches in Henan, Shandong, Hunan, Sichuan and other places.

It has been 32 years since the founding of the people's Republic of China. After more than 30 years of trial and struggle, childhood home has developed into a national well-known enterprise with a registered capital of 108 million yuan, covering an area of more than 80000 square meters, with more than 400 employees and an annual production capacity of more than 1 billion yuan. Domestic customers are all over the provinces, cities and autonomous regions, including Wanda Group, Evergrande real estate group, Vanke Real estate, Hutchison Huangpu Real estate Yajule real estate and other well-known enterprises strategic partners. Overseas market products sell well in more than 90 countries and regions such as Europe, North America, Middle East, Southeast Asia and Africa, and are deeply trusted and praised by customers at home and abroad.

One stop service provider of kindergarten equipment

SINCE 1988

DEVELOPMENT HISTORY

发展历程

1996

广州童年之家玩具有限公司正式成立, 开拓展全国儿童游乐及幼教事业

2007

产品通过 ISO9001国际质量体系认证、OHSAS18001环境管理体系认证, 并荣获多项技术专利, 领先工艺早就卓越品质。

2015

荣获中国幼教行业十大品牌、中国幼教行业市场用户首选产品、全国消费者放心满意产品, 专注发展儿童游乐和幼教领域, 品牌扩张全面加速。

未来精彩仍在继续~

1998

童年之家品牌创立, 成为中国首批儿童游乐设备制造商。

2012

正式更名为“广东童年之家实业有限公司”注册资金增资至3000多万, 三万多平方米现代标准厂房、研发设计中心和大型展示厅同时启用, 品牌新升级。

2016

被评为 AAAAA 级中国质量信用企业, 并荣获中国质量信用企业证书、中国家具协会会员证书、成功树立行业标杆地位。

2003

广州市童年之家北京分公司、长沙分公司成立, 香港童年之家具有限公司成立了, 业务已遍布全国, 迈入发展快车道。

2014

连续两年获得广东省守合同重信用企业, 以专业优质的服务得到行业客户一致的认可和好评。

2018

超过八万多平方米的清远基地建成投产, 入住新工业园, 再续辉煌新篇章。



办公楼



厂房



宿舍楼

DESIGN PROCESS

合作伙伴

DESIGN CASE

设计案例

广西桂林太阳城幼儿园	— 壹	大旺中心幼儿园	— 捌
福建福清文光幼儿园	— 贰	河南信阳东方幼儿园	— 玖
青岛智田实验幼儿园	— 叁	佛山美的幼儿园	— 拾
佛山小飞象托育中心	— 肆	润爱幼儿园	— 拾壹
朝阳国际幼儿园	— 伍	海口北外附属幼儿园	— 拾贰
广州星河湾托育中心	— 陆		
肇庆吾悦幼儿园	— 柒		

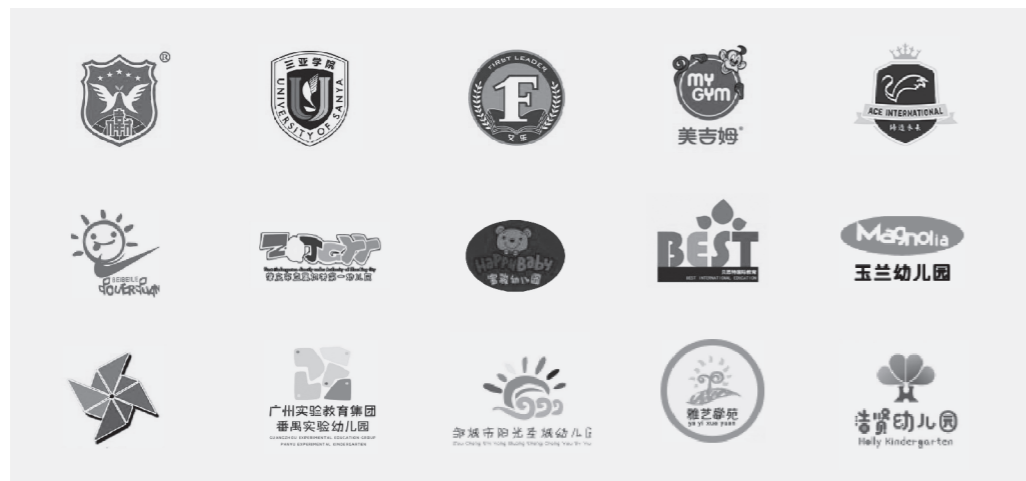

INTRODUCTION



我们用孩子的目光看世界, 也愿让孩子觉得世界好看。

WE SEE THE WORLD WITH CHILDREN'S EYES
I ALSO WANT TO MAKE CHILDREN FEEL
THAT THE WORLD IS BEAUTIFUL

壹

Sun City
the gift of the sun

太陽城 · 太陽的恩賜



—
*& The gift of the sun **

—
Sun City
the gift of the sun

Guilin & Sun city Kindergarten

广西桂林太阳城幼儿园 ●

项目标签

客户: 桂林市象山区快乐太阳城崇文幼儿园
属性: 民办幼儿园
项目地址: 广西·桂林
占地面积: 2500m²
设计任务: 室内设计、户外设计、设备输出

室内主创设计: 林杰
效果图深化: 陈建柯
户外主创设计: 陈俊鹏
研创设计: 陈俊鹏

项目介绍

每个童话故事都拥有不拘一格的审美力与无限的想象力, 指引人们深入到场景与情境中探索愉悦。设计师希望能实现孩子的童话梦, 将幼儿园打造一个童话森林, 以此触动孩子玩趣的童心, 开启好奇心之门。

室内自然流动的弧形曲线似起伏的山丘, 刻画出勃勃生机的山林之境。室外孩童们可穿过树屋玩耍滑梯, 光影斑驳间, 美好的童趣时光仿佛新生的枝芽, 点染着空间的自然气息, 让纯挚快乐的氛围不断延续下去。

Each fairy tale has an unrestrained aesthetic power and unlimited imagination, which guides people to explore pleasure in scenes and situations. The designer hopes to realize the children's fairy tale dream and build the kindergarten into a fairy tale forest, so as to touch the childlike innocence of children's fun and open the door of curiosity.

Place: Guilin
Area: 2500m²
Year: 2021

太阳城 & 0.1
Sun City & 0.1



Guilin & Sun city
Kindergarten

Sun City
Outdoor planning
1~7.

太阳城 & 0.2
Sun City & 0.2



●
《太阳城》

初升的太阳·
照在脸上
让我们记住这美好时光
让光明承载梦想
照耀每一个人
每一处角落



● 太陽城·室內效果

貳

Fuqing You
Natural & Castle

福清幼·自然の城堡

*Fuqing You
Natural & Castle*



Fuqing & Wenguang Kindergarten

福建福清文光幼儿园 ●

项目标签

客户: 福清文光幼儿园
属性: 公办幼儿园
项目地址: 福建·福清
占地面积: 9779m²
设计任务: 室内设计、户外设计、设备输出

室内主创设计: 林杰
效果图深化: 杨世文
户外主创设计: 何立行
研创设计: 何立行

项目介绍

孩子的想象力是无穷的,是天马行空的,用设计去聆听,来自孩子深处的声音。幼儿园的整个户外场地都化作以“魔法”为主题的庞大世界,进入魔法王国,每个人都化身童话故事的主角,每一个活动区域,每一个游戏项目都需要孩子们自己选择玩伴和游戏方式。游乐设备融入魔法屋的设计,完全诠释出创意无限的想象力与创造力。

室内空间以具“延展性”的弧线与具“整体性”的体量设计为设计语汇,赋予空间最大的包容力。在动线设计上,砍掉多余的装饰,赋予孩子更多灵动的活动空间,促使孩子勇于打破成规,满足孩子的探索欲和社交需求。

Children's imagination is infinite and unrestrained. Use design to listen to the voice from the depths of children. The whole outdoor space of the kindergarten turns into a huge world with "magic" as the theme. Entering the Magic Kingdom, everyone turns into the protagonist of fairy tales. In every activity area and game project, children need to choose their own playmates and game methods.



Place: Fuqing
Area: 9779m²
Year: 2021

自然の城堡 & 0.1
Castle of nature & 0.1



Fuqing & Wenguang
Kindergarten



Castle of nature
Outdoor planning
1~6.

自然の城堡 & 0.2
Castle of nature & 0.2



● 自然の城堡・室内效果

Castle of nature
Interior layout
7~9.



Fuqing & Wenguang
Kindergarten

· 自然 Natural
· 舒適 Comfortable
· 夢幻 Dream

自然の城堡 & 0.3
Castle of nature & 0.3



Zhitian you
Lively & Courtyard

智田幼·熱鬧の庭院

—

Zhitian you
Lively & Courtyard

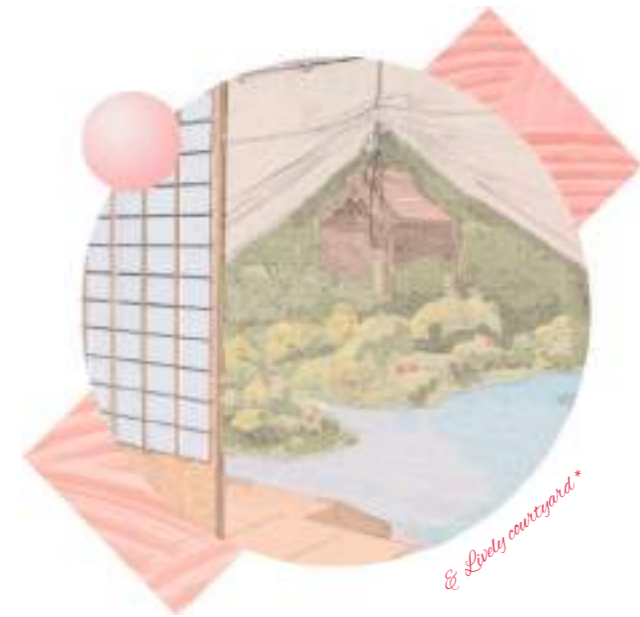

Zhitian & Shiyan Kindergarten

青岛智田实验幼儿园 ●

项目标签

客户: 青岛智田实验幼儿园
属性: 民办幼儿园
项目地址: 青岛·即墨
占地面积: 5398m²
设计任务: 室内设计、户外设计

室内主创设计: 林杰
深化设计: 林杰、聂文宇
效果图深化: 陈洋、聂文宇、陈建柯、叶葵葵
户外主创设计: 林杰
品牌IP、VI设计: 蔡家栋

项目介绍

幼儿园围绕“森林探险”的设计理念, 记录了三只小鹿在探险中的所见所闻。从树屋、树洞、气泡等元素中提取设计语言, 将拱形和曲线发挥到空间的各个区域, 彰显温暖、活泼、积极、乐趣的气氛。

空间整体动线分明, 弧形设计从地面到立面贯穿整个空间, 并连贯一致递进、延伸、转换, 赋予空间包容性和可能性。空间中植入植物元素, 与空间辉映散发自然气息, 演绎着身临其境的森林探险, 让孩子们在学习和玩耍期间, 不自觉探索自然地奥秘。

Around the design concept of "forest exploration", the kindergarten recorded what the three deer saw and heard during the exploration. The design language is extracted from tree houses, tree holes, bubbles and other elements, and the arch and curve are brought into play in all areas of the space to highlight a warm, lively, positive and fun atmosphere.



Lively courtyard
Outdoor planning
1~2.

熱鬧の庭院 & 0.1
Lively courtyard & 0.1

Zhitian & shiyan
Kindergarten



Lively courtyard
Outdoor planning
3-6.

熱鬧の庭院 & 0.2
Lively courtyard & 0.2





Lively courtyard
Interior layout
7~11.



·清新 Fresh
·典雅 Elegant
·温馨 Cozy

熱鬧の庭院 & 0.3
Lively courtyard & 0.3

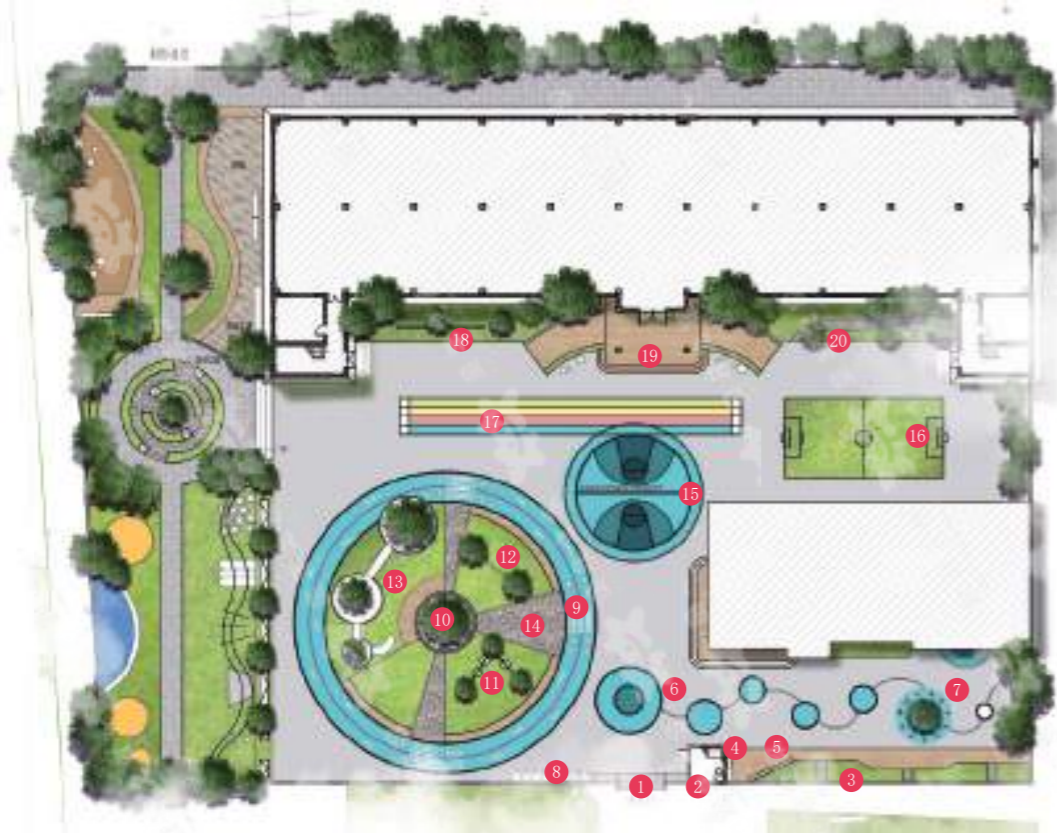

● 智田幼·户外规划1

- | | | | | |
|----------|-----------|-----------|---------|---------|
| ① 主入口 | ② 保安室 | ③ 分班种植区 | ④ 洗手洗脚池 | ⑤ 工具箱 |
| ⑥ 科学类游戏区 | ⑦ 数字时间游戏区 | ⑧ 游戏停车场 | ⑨ 模拟交通城 | ⑩ 中心景观区 |
| ⑪ 秋千区 | ⑫ 滑索区 | ⑬ 大型器械游戏区 | ⑭ 健康路径 | ⑮ 篮球场 |
| ⑯ 足球场 | ⑰ 30M直跑道 | ⑱ 宣传公告栏 | ⑲ 防腐木平台 | ⑳ 动物角 |

Lively courtyard
Interior layout
12~13.



● 智田幼·户外规划2

- | | | | | |
|----------|-------------|-------------|---------|-------------|
| ① 造型门头 | ② 轮胎攀爬 | ③ 滑梯 | ④ 爬绳 | ⑤ 爬网 |
| ⑥ 梅花桩攀爬点 | ⑦ 研学小屋(光影类) | ⑧ 研学小屋(科普类) | ⑨ 戏水池 | ⑩ 植物迷宫+种植区 |
| ⑪ 感知路径 | ⑫ 户外休闲区 | ⑬ 泥巴乐 | ⑭ 洗手洗脚池 | ⑮ 沙池 |
| ⑯ 玩沙工具 | ⑰ 泥巴乐展示区 | ⑱ 后勤通道(次入口) | ⑲ 升旗台 | ⑳ 硬化地面(广场砖) |

· 清新 Fresh
· 典雅 Elegant
· 温馨 Cozy

熱鬧の庭院 & 0.4
Lively courtyard & 0.4

肆

Small elephant
Lively & courtyard

小飛象・我的秘密基地

—
*Small elephant
Lively & courtyard*



—
*& Lively courtyard**

Small & Elephant Nursery

佛山小飞象托育中心 ●

项目标签

客户:小飞象托育中心
属性:托育中心
项目地址:广东·佛山
占地面积:1100m²
设计任务:室内设计、户外设计、设备输出

室内主创设计:林杰、陈洋
效果图深化:聂文宇、陈逸飞、吴旭辉

项目介绍

以现代简约风格描绘了整个园所,将小飞象国际教育理念和建筑设计融为一体,创造出一个更合理的空间和安全的环境让孩子们能够自由快乐地学习和成长。灵感来自于小时候对于孩子们的“秘密基地”的想象,前后厅的开放式游戏区、随处可见的私密主题区角,为孩子创造童趣且充满探索意义的教育空间。

在某种程度上,环境本身就富有教育的能力,它可以塑造有创造力的思考者,鼓励孩子进行实验和探索。

It depicts the whole garden in a modern and simple style, integrating the international education concept and architectural design of the flying elephant, creating a more reasonable space and safe environment for children to learn and grow freely and happily. Inspired by the imagination of children's "secret base" in childhood.

Place:Foshan
Area:1100m²
Year:2021

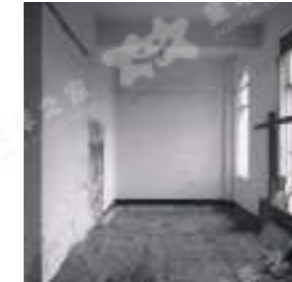

My secret base
Interior layout
1~4.

我的秘密基地 & 0.1
My secret base & 0.1

**Small & Elephant
Nursery**



**My secret base
Interior layout
5~10.**



**私の秘密基地 & 0.2
My secret base & 0.2**



● 小飞象·室内效果

My secret base
Interior layout
11~14.



· 素雅 Sensibly
· 自然 Natural
· 寧靜 Quiet

我的秘密基地 & 0.3
My secret base & 0.3

伍

Chaoyang International
Children's art hall

朝陽國際幼·藝術の殿堂

—

*Chaoyang International
Children's art hall*



Chaoyang & Guoji Kindergarten

朝阳国际幼儿园 ●

项目标签

客户:朝阳国际幼儿园
属性:民办幼儿园
项目地址:广东·韶关
占地面积:6500m²
设计任务:室内设计

室内主创设计:陈洋
效果图深化:聂文宇、陈建柯

项目介绍

倾身俯入儿童视角,为孩童勾勒出一片灵动温馨的童趣乐园,让孩子们可以自由自在地与小伙伴们玩耍,享童年乐趣,让静谧的空间充满勃勃生机,延伸出无尽畅想。

空间动线分明,将温度洋溢在原木的围合中,为幼儿营造舒适学习氛围和无微不至的关怀。以灵动的设计语素,令空间于流畅的线条感中,凸显其独特的调性与美感。椭圆弧形是守护孩子,给人以安全感的最好诠释,在保护孩子安全的同时,利用弧线的张力来引发孩子们的想象力。

The space has clear moving lines, and the temperature is permeated in the enclosure of logs, creating a comfortable learning atmosphere and meticulous care for children. The space is in a smooth sense of lines, highlighting its unique tonality and beauty. Oval arc is the best interpretation of protecting children and giving people a sense of security.

Place:Shaoguan
Area:6500m²
Year:2021

藝術の殿堂 & 0.1
Palace of Art & 0.1





Palace of Art
Interior layout
1~7.



● 朝阳国际幼·室内效果

· 温馨 Cozy
· 静谧 Quiet
· 艺术 Art

藝術の殿堂 & 0.2
Palace of Art & 0.2

陆

Xing Hewan
Clouds and Starts

星河灣 · ※ 星星與祥雲

—
*Xing Hewan
Clouds and Starts*



Xing & Hewan Nurseries

广州星河湾托育中心 ●

项目标签

客户: 星河湾地产
属性: 托育中心
项目地址: 广州·番禺
占地面积: 880m²
设计任务: 整园打造、设备输出

主创设计: 林杰
效果图深化: 聂文宇
品牌IP、VI设计: 蔡家栋

项目介绍

孩子们的每一个奇幻想法、天真的探索, 都需要有存放与寄托的空间, 这里是最舒适、本真、去掉繁饰的成长空间。童年之家的设计回归孩童本真, 完满孩童之梦, 打造一个温暖而有序, 综合智趣的学习乐园。

丰富的室内活动区域, 不仅可以诱发儿童的探索心理, 也让他们可以自由选择, 设计师将低饱和的视觉配色与创意造型融入到空间中, 激发孩子对空间形式和内容的探索, 让每一个孩子都能在空间内找到属于自己的小世界。不自觉探索自然地奥秘。

Every fantasy idea and naive exploration of children need a space for storage and sustenance. This is the most comfortable, authentic and decorated growth space. The design of childhood home returns to children's authenticity, fulfills children's dreams, and creates a warm, orderly and comprehensive learning paradise.



Place: Panyu
Area: 880m²
Year: 2021

星與雲 & 0.1
Stars and clouds & 0.1





Stars and clouds
Interior layout
1~6.

星與雲 & 0.2
Stars and clouds & 0.2



Wuyue You
Beneath the trees

吾悦幼·樹蔭下的我們

—
*Wuyue You
Beneath the trees*



Zhaoqing & Wuyue Kindergarten

肇庆吾悦幼儿园 ●

项目标签

客户:肇庆吾悦幼儿园
属性:民办幼儿园
项目地址:广东·肇庆
占地面积:8000m²
设计任务:室内设计、户外设计、设备输出

室内主创设计:谭翠勤
效果图深化:聂文宇、罗文倩、叶葵葵
户外主创设计:陈志波

项目介绍

在这一方空间中,寻求有序与自由的共存;在转瞬即逝的童年里,给孩子们留下深刻而久远的记忆。我们将整个空间打造成一个巨大的理想乌托邦乐园,让孩子们在这里探索、发现、学习、成长。

整个空间我们选用了淡雅的色彩组合及天然的木质材料,来满足孩子对事物的好奇心,迷你交通城中的所有元素都能成为孩子成长过程中的学习“教具”,让孩子们在不同区域自由探索的过程中,对智力、艺术建构、音乐、美术、科学、自然、益智等方面的启蒙,打下坚实的基础。

In this space, seek the coexistence of order and freedom; In the fleeting childhood, it left a deep and long memory for children. We will build the whole space into a huge Utopian paradise for children to explore, discover, learn and grow here.



Zhaoqing & Wuyue
Kindergarten

Beneath the trees
Interior layout
1~6.

樹蔭下の我們 & 0.1
Beneath the trees & 0.1



捌

Dawang You
future Hongcheng

大旺幼·未来的宏城



—
*& Da Wang Kindergarten**

—
*Dawang You
future Hongcheng*

DaWang & Core Kindergarten

大旺中心幼儿园 ●

项目标签

客户: 大旺中心幼儿园
属性: 公办幼儿园
项目地址: 广东·肇庆
占地面积: 10200m²
设计任务: 户外设计、设备输出

户外主创设计: 何立行
设备深化: 何立行

项目介绍

幼儿园围绕“森林探险”的设计理念，记录了三只小鹿在探险中的所见所闻。从树屋、树洞、气泡等元素中提取设计语言，将拱形和曲线发挥到空间的各个区域，彰显温暖、活泼、积极、乐趣的气氛。

空间整体动线分明，弧形设计从地面到立面贯穿整个空间，并连贯一致递进、延伸、转换，赋予空间包容性和可能性。空间中植入植物元素，与空间辉映散发自然气息，演绎着身临其境的森林探险，让孩子们在学习和玩耍期间，不自觉探索自然地奥秘。

Around the design concept of "forest exploration", the kindergarten recorded what the three deer saw and heard during the exploration. The design language is extracted from tree houses, tree holes, bubbles and other elements, and the arch and curve are brought into play in all areas of the space to highlight a warm, lively, positive and fun atmosphere.



Place: Zhaoqing
Area: 10200m²
Year: 2021

未来城 & 0.1
Future city & 0.1



Future city
Outdoor planning
1~6.

未来城 & 0.2
Future city & 0.2



—
Future city
Outdoor planning
7~11.



● 大旺幼·户外效果

· 阳光 Sunshine
· 科幻 Science
· 活泼 Lively

未来城 & 0.3
Future city & 0.3

玖

Oriental Youth
The land of the East

东方幼·
东方之境
&



—
Oriental Youth
The land of the East

Xinyang & Dongfang Kindergarten

河南信阳东方幼儿园 ●

项目标签

客户: 信阳东方幼儿园
属性: 民办幼儿园
项目地址: 河南·信阳
占地面积: 2745m²
设计任务: 户外设计、设备输出

户外设计: 李景哲
设备深化: 李景哲

项目介绍

以现代简约风格描绘了整个园所, 将小飞象国际教育理念和建筑设计融为一体, 创造出一个更合理的空间和安全的环境让孩子们能够自由快乐地学习和成长。灵感来自于小时候对于孩子们的“秘密基地”的想象, 前后厅的开放式游戏区、随处可见的私密主题区角, 为孩子创造童趣且充满探索意义的教育空间。

在某种程度上, 环境本身就富有教育的能力, 它可以塑造有创造力的思考者, 鼓励孩子进行实验和探索。

It depicts the whole garden in a modern and simple style, integrating the international education concept and architectural design of the flying elephant, creating a more reasonable space and safe environment for children to learn and grow freely and happily. Inspired by the imagination of children's "secret base" in childhood.

Place: Xinyang
Area: 2445m²
Year: 2021

東方之境 & 0.1
The land of the East & 0.1





The land of the East
Outdoor planning
1~6.

東方之境 & 0.2
The land of the East & 0.2



● 东方幼·户外规划

The land of the East
Interior layout
7~9.

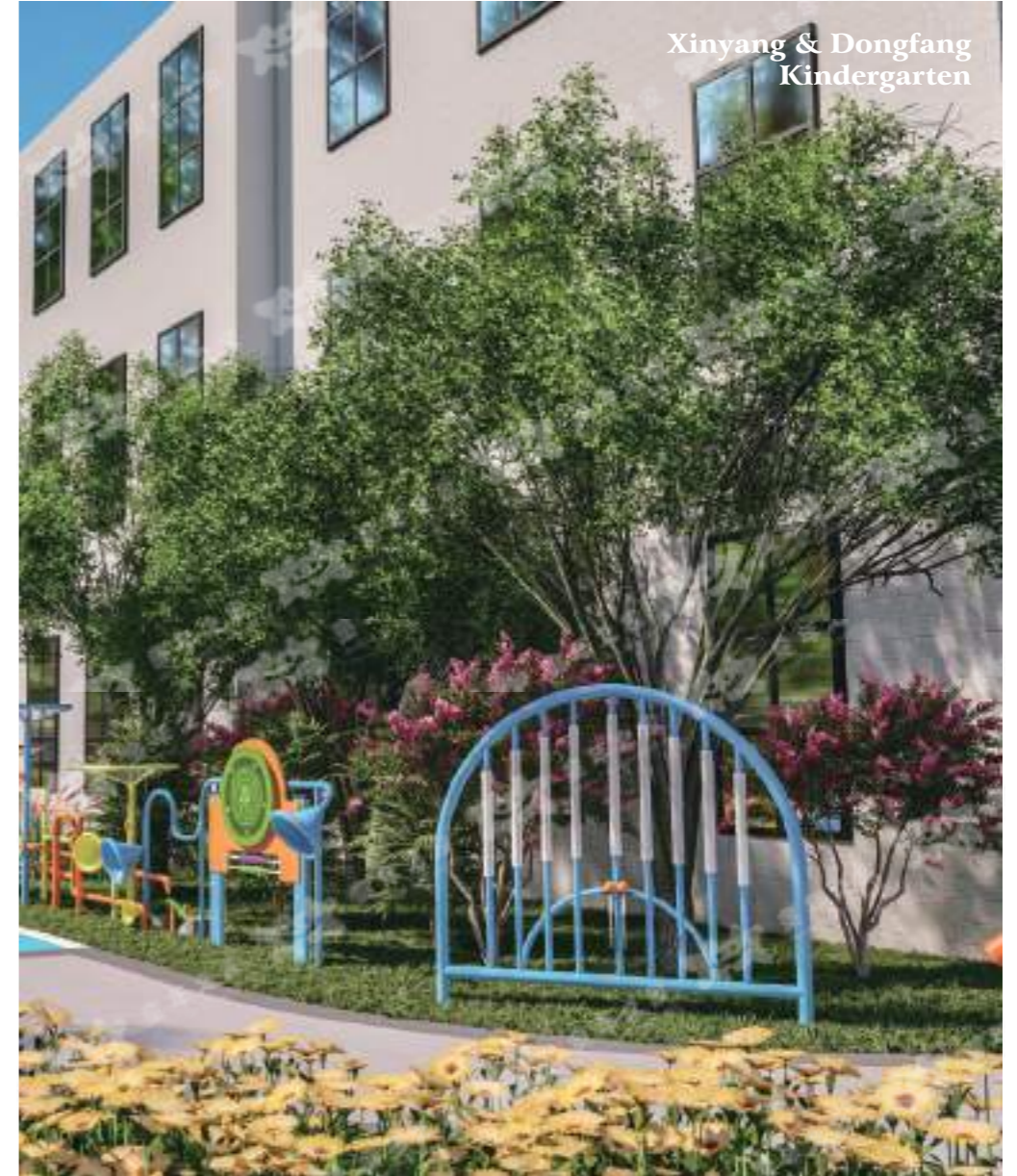

· 悠揚 Melodious
· 恩惠 favour
· 活潑 Lively

東方之境 & 0.3
The land of the East & 0.3

拾

Foshan meidiyou
The spirit of nature

佛山美的幼·自然之靈

*Foshan meidiyou
The spirit of nature*



*& Spirit of nature**

Foshan & Meidi Kindergarten

佛山美的幼儿园 ●

项目标签

客户: 佛山美的幼儿园
属性: 民办幼儿园
项目地址: 广东·佛山
占地面积: 8000m²
设计任务: 户外设计、设备输出

户外设计: 陈志波
设备深化: 陈志波

项目介绍

儿童空间我们认为最重要的就是激发孩子的幻想,提供一个属于他们的自由空间,所幸的是,我们发现孩子们喜欢一次又一次的去体验空间带来的快乐交互式的美式图书馆是整个空间的焦点,它结合了圆形和拱形的软包座位,也储藏了各种教益游戏以供孩子们玩乐。

反映环境友好的设计的同时,也带给了学生们更为愉快的学习体验,在某种程度上,环境本身就富有教育的能力,它可以塑造有创造力的思考者,鼓励孩子进行实验和探索。

The project introduces children's space. We think the most important thing is to stimulate children's imagination and provide a free space for them. Fortunately, we find that children like to experience the happiness brought by space again and again. The interactive American Library is the focus of the whole space, which combines round and arched soft bag seats.



Place: Foshan
Area: 8000m²
Year: 2021

自然之靈 & 0.1
Spirit of nature & 0.1





● 美的幼·户外效果

Spirit of nature
Outdoor planning
1~8.

·自由 Free
·探索 Explore
·创造 Create

自然之靈 & 0.2
Spirit of nature & 0.2



Spirit of nature
Outdoor planning
9-12.

自然之靈 & 0.3
Spirit of nature & 0.3

拾壹

Run Aiyou
Yard on eaves

润爱幼·屋檐上的院子

—
*Run Aiyou
Yard on eaves*



—
*& Da Wang Kindergarten**

Run & Ai Kindergarten

润爱幼儿园 ●

项目标签

客户: 润爱幼儿园
属性: 民办幼儿园
项目地址: 广东·佛山
占地面积: 8000m²
设计任务: 户外设计、设备输出

户外设计: 何立行
设备深化: 何立行、李景哲

项目介绍

孩子是生长在大自然的精灵, 一片嫩芽, 一粒沙土, 都能激发他们的探索欲望, 我们希望孩子可以在一个充满自然元素的环境中长大, 将周围大面积的自然环境充分利用, 让孩子们无时无刻都可以感受到自然, 并且可以在其中尽兴玩耍和接受来自自然的感官刺激。

我们注重空间的灵活应变, 将课程完全融入自然, 在楼顶设置户外课堂, 孩子们在自然的感召下更容易迸发出创作灵感, 为小孩创造不同的学习模式。

Children are elves growing in nature. A bud and a grain of sand can stimulate their desire for exploration. We hope that children can grow up in an environment full of natural elements and make full use of the surrounding large area of natural environment, so that children can feel nature all the time, and can play and receive sensory stimulation from nature.



Place: Foshan
Area: 8000m²
Year: 2021

屋檐上の院子 & 0.1
Yard on eaves & 0.1

**Run & Ai
Kindergarten**

Yard on eaves
Outdoor planning
1~8.

屋檐上の院子 & 0.2
Yard on eaves & 0.2





● 润爱幼·户外效果

Future city
Outdoor planning
9~11.



· 阳光 Sunshine
· 科幻 Science
· 活泼 Lively

屋檐上の院子 & 0.3
Yard on eaves & 0.3

拾貳

Haikou Fushu
Swimming & Fish

海口
北外
附屬
幼·遊
& 魚

—
*Haikou Fushu
Swimming & Fish*



Haikou & Beiwai Fushu Kindergarten

海口北外附属幼儿园 ●

项目标签

客户:北京外国语大学附属海南外国语学校幼儿园
属性:民办幼儿园
项目地址:海南·经济开发区
占地面积:5500m²
设计任务:户外设计、设备输出

户外设计:陈俊鹏
设备深化:陈俊鹏

项目介绍

潜入大海无尽漫游、扶摇而上冲向天空,我们以鱼儿自由游动的动线来分区,让人们能够体验在不同空间穿梭的感受。设计以「游·鱼」为灵感基础,在自然流畅的空间中,以“鱼”作为主题形象进行设计衍生,来唤醒孩童丰富多彩的情感和本真的快乐。

户外景观整体规划以及体验动线采用曲线迂回的形态,呈现“深涧游鱼乐不知”般灵动体验,以“水”为媒介,将大树爬网、木屋拓展、戏沙区、微地形、园林种植区等游玩区域巧妙的串联起来,让孩子们在这里与伙伴们一起成长、玩闹,快乐成长。

Sneak into the sea, roam endlessly and rush up to the sky. We divide it by the moving line of free swimming fish, so that people can experience the feeling of shuttling in different spaces. Based on the inspiration of "you · fish", the design is derived from the theme image of "fish" in a natural and smooth space to awaken children's rich and colorful emotions and true happiness.

Place: Haikou
Area: 5500m²
Year: 2021



Swimming & Fish
Outdoor planning
1~4.

游&鱼 & 0.1
Swimming & Fish & 0.1

Haikou & Beiwai Fushu
Kindergarten



Swimming & Fish
Outdoor planning
1~11.

遊&魚 & 0.2
Swimming & Fish & 0.2



BRAND*

BRAND
DESIGN CASE



幼兒園品牌VI、IP打造

童年之家品牌设计, 融入幼儿园(早教机构)的文化内涵、教育理念、头脑风暴, 完美呈现品牌的核心内涵。
品牌设计风格多元化, 每一个项目都是有梦想、有创意的年轻人碰撞出来的美丽火花。

我们以中国幼儿园崛起为使命, 致力打造有中国特色的幼儿园(早教机构)品牌。

品牌缔造

智田幼兒園IP設計 — 01

星河湾幼兒園IP設計 — 02

燕鷹幼兒園IP設計 — 03



森の鹿三宝

智田幼兒園IP設計



智田幼儿园的IP吉祥物是三只性格各不相同的小鹿,通过赋予性格、文化、价值观,让更多人通过故事了解幼儿园的教育理念,领悟“智圆行方,书田历世”的园本文化理念。智田幼儿园的VI规范,确保了品牌传达的一致性,在室内空间上使用品牌吉祥物,激发孩子的想象力和创造力,让孩子健康快乐的成长!

反映IP设计的同时,也带给了学生们更为愉快的学习体验,在某种程度上,设计本身就富有教育的能力,它可以塑造有创造力的思考者,鼓励孩子进行实验和探索。

The IP mascot of Zhitian kindergarten is three deer with different characters. By giving character, culture and values, more people can understand the educational concept of the kindergarten through the story and understand the kindergarten based cultural concept of "wisdom, practice and history". The VI standard of Zhitian kindergarten ensures the consistency of brand communication.

Wenqing & Wenguang Kindergarten



Deer in forest
Brand IP Design
1~3.

森の鹿三宝 & 0.1
Deer in forest & 0.1



星河湾幼兒園IP設計



星河湾幼儿园以融贯中西的教育理念,因材施教、注重实践,打造高标准、高品质的一所小区配套全日制新型公办幼儿园,具备省级幼儿园标准配置。

品牌VI的规范确保了星河湾幼儿园视觉传达的一致性,以便于统一传达孩子们在高品质的教育环境中,得到精心的呵护,学到无限的智慧,孩子们和老师们都会成为最好的自己!

With the educational concept of integrating China and the west, Xinghewan kindergarten teaches students in accordance with their aptitude and pays attention to practice, so as to create a high standard and high-quality community supporting a new full-time public kindergarten, which has the standard configuration of provincial kindergartens. Children grow up healthily.



Cloud of starry sky
Brand VI Design
1~3.

星空の雲 & 0.2
Cloud of starry sky & 0.2



燕英幼兒園IP設計



东莞燕鹰幼儿园是一所环境优美、设施齐全、师资优良、质量优秀的现代化优质名园。立足教育领域，为社会提供有德性、纯真、有国际视野的未来人才，体验式教育的领航者。

品牌VI的规范确保了燕鹰幼儿园视觉传达的一致性，以便于统一传达园所践行“美善”和“智慧”的教育思想，以自然流淌的实践教育、守护孩子的自然童年的意识和理念。

Dongguan Yanying kindergarten is a modern high-quality garden with beautiful environment, complete facilities, excellent teachers and excellent quality. Based on the field of education, it provides future talents with virtue, innocence and international vision for the society, and is the leader of experiential education. which has the standard configuration of provincial kindergartens.



Jomo of vow
Brand VI Design
1~3.

誓約の陪伴 & 0.3
Jomo of vow & 0.3

DESIGN
PROCESS &



我们的设计流程

- 壹 — 联系我们, 项目沟通, 建立初步合作意向
- 贰 — 现场勘察, 确定设计任务
- 叁 — 签订合同, 确定费用周期
- 肆 — 初步设计阶段(平面布置图, 设计概念图)
- 伍 — 方案设计阶段(效果图)
- 陆 — 施工图阶段
- 柒 — 后期现场跟踪

期待与您合作~